

# PROYECTOS DE INNOVACIÓN DOCENTE SIN FINANCIAMIENTO

Uso de la Plataforma Proyectos UNAP

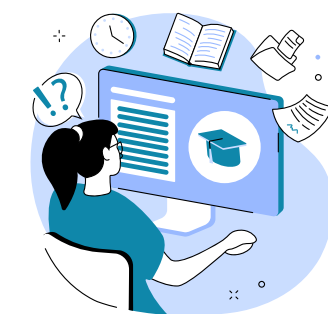



# Índice

Antes de ingresar a la plataforma

3

Ruta para ingresar a la plataforma

4

Elementos de la plataforma

5

Paso para la construcción del proyecto en plataforma

7

Flujo Proyectos UNAP

20

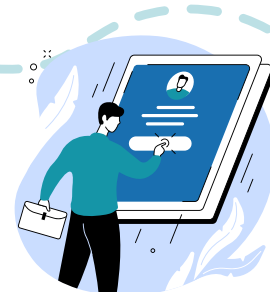

## ANTES DE INGRESAR A LA PLATAFORMA

El documento "Plan de Trabajo - Proyectos de Innovación Docente" es una hoja de ruta para el diseño de una propuesta de proyecto, el cual entrega la estructura genérica para su posterior traspaso en la plataforma "Proyectos UNAP" en la secuencia de pasos que se explica más adelante.

Para resolver dudas o consultas,  
escribir al correo  
[innovaciondocente@unap.cl](mailto:innovaciondocente@unap.cl)

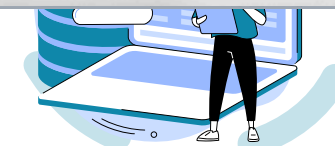

# RUTA PARA INGRESAR A LA PLATAFORMA

Ingrese a su Campus UNAP



Escriba en su buscador "Proyectos UNAP"

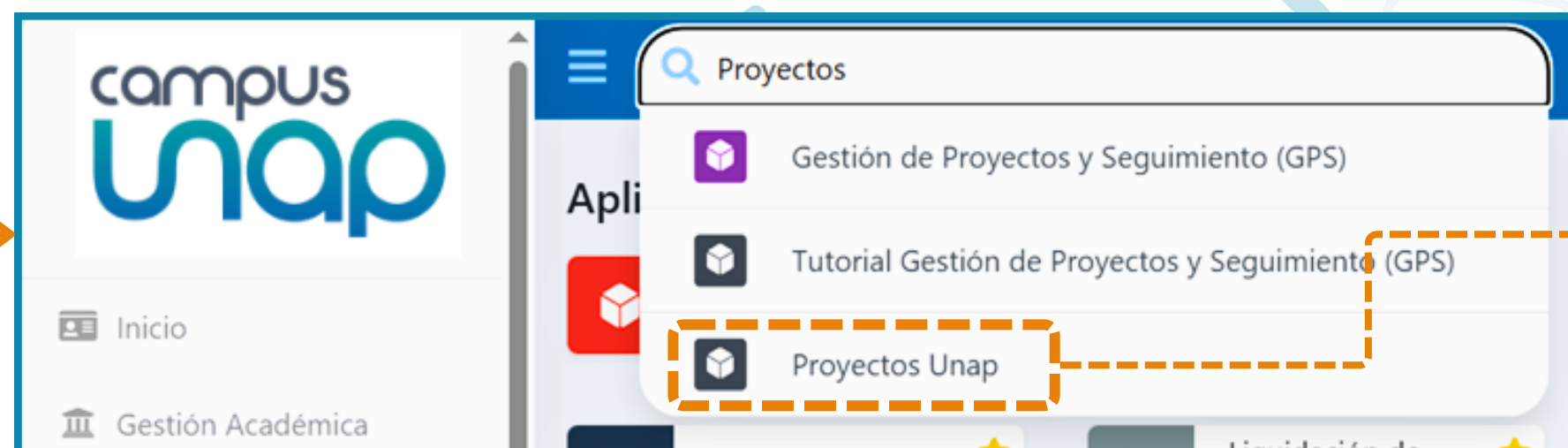

Seleccione haciendo clic en la aplicación\*

# ELEMENTOS DE LA PLATAFORMA

Dependiendo del tamaño de su pantalla, la presente es una de las visualizaciones de la Plataforma

Pinchando en "Crear Nuevo Proyecto" podrá comenzar una nueva confección

Si decide pausar la construcción de su proyecto de innovación docente en cualquiera de los pasos que se mostrarán a continuación, ud. podrá continuar con su confección volviendo a entrar a la plataforma y pinchando sobre la opción "Modificar Proyecto" que se indica

Proyectos Seguimiento Proyectos Proyectos en Gedo Log

Texto a buscar + Crear Nuevo Proyecto

Mis Proyectos Filtrar por año: 2023

Mostrar 10 registros

Código Proyecto	Nombre Proyecto	Tipo Proyecto	Estado	Módulos	Opciones
PD0120	Retroalimentación en línea para la Actividad Curricular	DOCENTE	En Confección	[Icono]	[Icono] [Icono] [Icono] [Icono] [Icono] [Icono]
PD01	Proyecto	DOCENTE	Rechazado	[Icono]	[Icono] [Icono] [Icono] [Icono] [Icono] [Icono]
PD00	Retroalimentación en línea para la Actividad Curricular	DOCENTE	En Confección	[Icono]	[Icono] [Icono] [Icono] [Icono] [Icono] [Icono]

Mostrando registros del 1 al 3 de un total de 3 registros

Flecha para envío del proyecto al flujo docente para revisión y aprobación/rechazo. Si la flecha esta de color verde, significa que el proyecto está listo para enviar. Por el contrario, si esta de color rojo, significa que falta completar alguna sección de su confección

Una vez envíe el proyecto, pinchando sobre el calendario podrá ingresar directamente a la plataforma GPS para el registro de sus avances y evidencias

Si así lo requiere, una vez enviado el proyecto, pinchando sobre el ícono "cuaderno" podrá descargar el pdf generado por la plataforma

Pinchando sobre el bote de basura, podrá eliminar su proyecto

Pinchando sobre la tuerca podrá conocer el lugar del flujo donde se encuentra su proyecto

# ELEMENTOS DE LA PLATAFORMA

Y esta puede ser otra visualización de la plataforma, donde por tamaño de monitor o navegador se ven menos elementos en primera instancia

En este caso, pinchando sobre el símbolo "+" podrá visualizar las opciones señaladas en página anterior

Quedando de la siguiente manera

Projectos Seguimiento Proyectos Proyectos en Gedo Log

Texto a buscar  [+ Crear Nuevo Proyecto](#)

Mis Proyectos Filtrar por año: 20

Mostrar 10 registros Buscar:

Código Proyecto	Nombre Proyecto	Tipo Proyecto	Estado	Módulos
+ PD01283-23	Reintegración en línea para la Actividad Curricular Habilidades Laborales Comunicacionales	DOCENTE	En Confección	
+ PD01283-23	Proyecto Innovación Docente UID	DOCENTE	Rechazado	
+ PD00604-23	Reintegración en línea para la Actividad Curricular Habilidades Laborales Comunicacionales	DOCENTE	En Confección	

Mostrando registros del 1 al 3 de un total de 3 registros

Anterior 1 Siguiente

Projectos Seguimiento Proyectos en Gedo Log

Texto a buscar  [+ Crear Nuevo Proyecto](#)

Mis Proyectos Filtrar por año: 20

Mostrar 10 registros Buscar:

Código Proyecto	Nombre Proyecto	Tipo Proyecto	Estado	Módulos
+ PD01283-23	Reintegración en línea para la Actividad Curricular Habilidades Laborales Comunicacionales	DOCENTE	En Confección	
- PD01283-23	Proyecto Innovación Docente UID	DOCENTE	Rechazado	
Opciones				
+ PD00604-23	Reintegración en línea para la Actividad Curricular Habilidades Laborales Comunicacionales	DOCENTE	En Confección	

Mostrando registros del 1 al 3 de un total de 3 registros

Anterior 1 Siguiente

# PASOS PARA LA CONSTRUCCIÓN DEL PROYECTO EN PLATAFORMA

Registro de Proyecto X

Confeccionante:

Responsable Proyecto .

Jefe de proyecto \*

Unidad / Cargo \*

Horas Proyecto \*

---

Información General del Proyecto

Nombre proyecto \*

Objetivos del proyecto \*

Descripción del proyecto \*

Fecha inicio \*  Fecha fin \*

Tipo Proyecto \*  Subprograma \*

Objetivo Estratégico \*

Objetivos Estratégicos Agregados

Sección 1.1 Nombre del Proyecto

Corresponde a la sección 2.5. Objetivos (general y específicos) y resultados esperados asociados

Corresponde a la sección 2.4. Problematización y justificación del proyecto

Seleccionar "Docencia"

De acuerdo a la sección 2.2. Objetivo Estratégico Institucional

Corresponde a la sección 1.2. Equipo de Trabajo

Director/a del proyecto:  
Debe tener responsabilidad administrativa y un máximo de 4 horas semanales asignadas a la ejecución del proyecto

Inicio y final de la ejecución de su PID\*, de acuerdo a lo señalado en la sección 2.3. Fechas de Ejecución de la Actividad

\*PID: Proyecto de Innovación Docente

# PASOS PARA LA CONSTRUCCIÓN DEL PROYECTO EN PLATAFORMA

Al hacer clic o pinchar en la lista desplegable de Tema Estratégico, deberá seleccionar en virtud de la pertinencia del PID, las cuales pueden ser:

- Tema 1: "Formación Integral del Estudiante"
- Tema 2: "Desarrollo de los ejes productivos a través del I+D+I+E\*"

Una vez seleccionado el Tema Estratégico, deberá indicar el Objetivo Estratégico (OP) a desarrollar. De acuerdo a la pertinencia de su iniciativa, debe seleccionar entre el OP1, OP3 u OP9

\* I+D+I+E = "Investigación, Desarrollo, Innovación y Educación"

# PASOS PARA LA CONSTRUCCIÓN DEL PROYECTO EN PLATAFORMA

## Información Específica Proyecto Innovación Docente

Seleccionar "Innovación Docente"

Subtipo proyecto

Modalidad\*

Sede o CDV\*

Unidad Académica\*

Actividad Curricular\*

Carrera\*

Plan\*

De acuerdo a la sección 1.3 Antecedentes de la carrera donde se implementará el PID

Seleccionada por defecto

Certificación que se propone conceder a los estudiantes:

Participación

Líneas de Desarrollo:

Línea de Secuencia Didáctica innovadora

Línea de Comunicación Efectiva

Línea de TICs

Línea de Género e Inclusión

Explicar, de manera clara y acotada, de qué manera o por qué se señala que el proyecto de innovación corresponderá a la/s línea/s de desarrollo seleccionadas

De acuerdo a la sección 2.1. Línea de Desarrollo

Se debe seleccionar según corresponda, en caso de existir articulación con una o más de las áreas que se indican.

¿De qué manera el proyecto se relaciona con la/s línea/s seleccionada/s?\*

0 / 3000 caracteres

El presente proyecto presenta características de articulación con alguna/s de las siguientes áreas:

Vinculación con el Medio

Innovación

Investigación

Al ser proyectos sin financiamiento, dejar en blanco

¿De qué manera se articula el proyecto con la/s área/s anteriormente seleccionada/s?\*

0 / 3000 caracteres

Explicar, de manera clara y acotada, de qué forma se articulará el área de la docencia con el área seleccionada

Monto

# PASOS PARA LA CONSTRUCCIÓN DEL PROYECTO EN PLATAFORMA

## Información Financiera (opcional)

Al ser proyectos sin financiamiento, dejar en blanco

Externa       Interna       Propia

Los campos marcados con \* son obligatorios.

Guardar Proyecto

Al finalizar, pinche sobre el botón "Guardar Proyecto", lo que le permitirá avanzar a la siguiente etapa de construcción

De manera automática se abrirá la sección "Módulos" para seguir la construcción de su proyecto

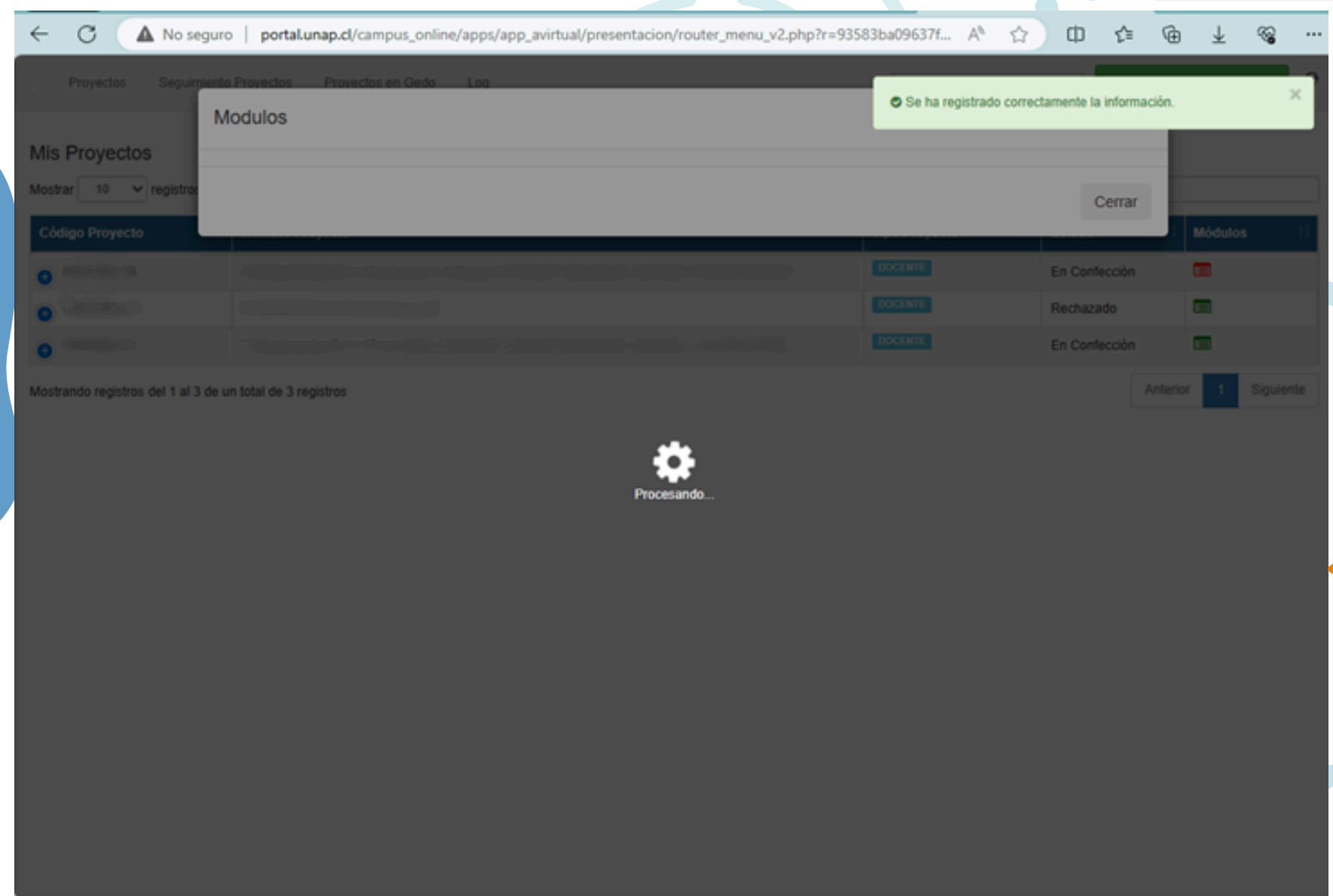

# PASOS PARA LA CONSTRUCCIÓN DEL PROYECTO EN PLATAFORMA

Se desplegará la sección "Módulo Docente"

Módulo Docente

Código Proyecto: P081283-23    Nombre Proyecto: Reduccion de Riesgo para la Actividad Curricular Habilidades Laborales Comunicacionales    Periodo: 13/03/2023 - 21/07/2023

Se le presentará información que previamente a cargado en la plataforma: Nombre del Proyecto, Periodo en que se ejecutará, Código, entre otros.

Las secciones marcadas en rojo falta información que es obligatoria.

Participantes
Público Objetivo
Horario
Unidad de Apoyo
Expositores
Académicos Co-Participantes
Etapas y Metodologías

Requisitos de Admisión
Documentos
Hitos
Resumen

El primer apartado corresponde a "Participantes", donde deberá ingresar la información correspondiente a las secciones 1.2 Equipo de Trabajo

Rut: RUT del participante

Unidad / Cargo: [dropdown]

Nombre: [input]

Horas Semanales: Horas

Tipo participación: Seleccione

**Agregar participante**

Rut	Tipo Participacion	Nombre	Opciones
[input]	[dropdown]	[input]	[icon]

Codocente y/o ejecutor del proyecto (cuando es diferente al responsable del proyecto): Máximo 2 horas.  
Equipo de trabajo: Máximo 2 horas semanales

Pinchar "Agregar participantes" cada vez que ingrese información de un participante nuevo

Cerrar

# PASOS PARA LA CONSTRUCCIÓN DEL PROYECTO EN PLATAFORMA

Módulo Docente

Código Proyecto: 000000-00	Nombre Proyecto: Retrabajamiento en línea para la Actividad Curricular Habilidades Literarias Comunicativas	Periodo: 19990000 - 21990000
-------------------------------	--	---------------------------------

Las secciones marcadas en rojo falta información que es obligatoria.

Participantes	<b>Público Objetivo</b>	Horario	Unidad de Apoyo	Expositores	Académicos Co-Participantes	Etapas y Metodologías
Requisitos de Admisión	Documentos	Hitos	Resumen			

Tipo de público

Seleccione

N° Participantes

N° Participantes

Descripción del público objetivo

0 / 2000 caracteres

+ Agregar Público

Tipo público	Participantes	Observaciones	Opciones
--------------	---------------	---------------	----------

Cerrar

En el apartado “Público Objetivo” corresponde señalar a quien está dirigida la innovación. Para los PID, siempre serán estudiantes

Seleccionar “Estudiantes”

Total de estudiantes beneficiados/as

Descripción clara de alguna característica de los/as participantes. Ejemplo: “Estudiantes de la carrera XXXX de la actividad curricular UID\_302 Diseño de Proyectos”

# PASOS PARA LA CONSTRUCCIÓN DEL PROYECTO EN PLATAFORMA

En esta sección debe señalarse información correspondiente a la [sección 2.6. Plan de Trabajo](#)

Módulo Docente

Código Proyecto:  Nombre Proyecto:  Periodo:

Las secciones marcadas en rojo falta información que es obligatoria.

Fecha actividad: 
 Hora inicio: 
 Hora término:

Descripción: 
0 / 4000 caracteres

Fecha	Hora inicio	Hora fin	Descripción	Opciones
-------	-------------	----------	-------------	----------

En el caso de actividades que vaya a realizar durante sus horarios de clases, puede seleccionar el primer día de clases donde implementará el proyecto, y en las horas de inicio y término, los horarios de sus bloques de clases. En el caso de eventos puntuales (tales como ferias, conferencias u otros), debe señalar la fecha y horario de ejecución.

Descripción de actividades o eventos a realizar vinculados a fechas específicas de cumplimiento

Por ejemplo:

- "Primera entrega por parte de estudiantes de primer producto de proyecto";
- "Exposición de resultados de innovación por parte de estudiantes a la comunidad educativa";
- "Charla magistral dirigida a estudiantes de la actividad curricular en relación a X contenido, por parte de X expositor"; u otro.

De corresponder a tareas que se repetirán en más de una ocasión, esta sección puede utilizarse para señalar rangos de temporalidad durante los cuales se desarrollarán las acciones, señalando la actividad y duración, dejando establecido el primer día de ejecución en el paso anterior. Por ejemplo:

- "Virtualización de horas de clases los días lunes de cada semana del semestre lectivo, entre los bloques quinto y sexto de la actividad curricular UID302 de la carrera 1234";
- "Jueves de cada semana del mes 1 del proyecto, donde estudiantes trabajarán con socio comunitario para el desarrollo de la metodología A+S".

# PASOS PARA LA CONSTRUCCIÓN DEL PROYECTO EN PLATAFORMA

Módulo Docente

Código Proyecto:      Nombre Proyecto:      Periodo:

Las secciones marcadas en rojo falta información que es obligatoria.

Participantes    Público Objetivo    Horario    Unidad de Apoyo    Expositores    Académicos Co-Participantes    **Etapas y Metodologías**

Requisitos de Admisión    Documentos    Hitos    Resumen

Seleccionar "Etapa"

Señalar:  
"Fase n°: Nombre de la fase" según sección [2.6.1. Planificación de etapas y actividades](#)

En esta sección debe señalarse las actividades a realizar por cada fase declarada en la sección [2.6.1. Planificación de etapas y actividades](#)

Señalar nombre y descripción de las actividades de la fase

Tipo  
Seleccione

Nombre  
Nombre de la etapa/metodología

Fecha inicio etapa/metodología      Fecha término etapa/metodología  
Fecha inicio etapa/metodología      Fecha término etapa/metodología

Descripción de la etapa/metodología  
0 / 4000 caracteres

Agregar etapa/metodología

Tipo	Nombre	Fecha inicio	Fecha fin	Descripción	Opciones
------	--------	--------------	-----------	-------------	----------

Importante: Pinchar sobre el botón cada vez que se ingrese una etapa/fase y observar que no se esté reescribiendo encima de etapas ya redactadas. De ocurrir este error, salir y volver a entrar al módulo

# PASOS PARA LA CONSTRUCCIÓN DEL PROYECTO EN PLATAFORMA

Las secciones marcadas en rojo falta información que es obligatoria.

Participantes Público Objetivo Horario Unidad de Apoyo Expositores Académicos Co-Participantes Etapas y Metodologías

Requisitos de Admisión Documentos Hitos Resumen







**Tipo**  
Etapa

**Nombre**  
Diagnóstico

**Fecha inicio etapa/metodología** 31/03/24 **Fecha término etapa/metodología** 21/04/24

**Descripción de la etapa/metodología**  
Fase 2. Diagnóstico. En esta etapa se evaluarán los conocimientos de las/os estudiantes en relación al uso de TIC y conocimientos básicos de currículum  
151 / 4000 caracteres

**Guardar modificación**

Tipo	Nombre	Fecha inicio	Fecha fin	Descripción	Opciones
Etapa	Diagnóstico	31/03/24	21/04/24	Diagnóstico. Fase 2. En esta etapa se evaluarán los conocimientos de las/os estudiantes en relación al uso de TIC y conocimientos básicos de currículum	 
Etapa	Implementación	22/04/24	28/06/24	Fase 3. Implementación. Actividades con TIC	 
Etapa	Planificación	11/03/24	30/03/24	Fase 1. Planificación. En esta fase se planificarán las actividades que serán desarrolladas durante el PID Virtualización curso currículum, elaborando el documento "Plan de trabajo PID"	 

Al pinchar sobre el lápiz, podrá corregir etapas ya ingresadas.

Para guardar los cambios, pinchar sobre "Guardar modificaciones"

Ejemplo de cómo podría quedar



# PASOS PARA LA CONSTRUCCIÓN DEL PROYECTO EN PLATAFORMA

Módulo Docente

<b>Código Proyecto:</b> PDR1283-23	<b>Nombre Proyecto:</b> Reduccionamiento en línea para la Actividad Curricular Habilidades Lenguaje Comunicacional	<b>Periodo:</b> 13/03/2023 - 21/07/2023
---------------------------------------	---	--

Las secciones marcadas en rojo falta información que es obligatoria.

Participantes	Público Objetivo	Horario	Unidad de Apoyo	Expositores	Académicos Co-Participantes	Etapas y Metodologías
Requisitos de Admisión	Documentos	Hitos	Resumen			

Una vez registrado el hito y enviado el proyecto. El seguimiento, porcentajes de avances y registro de evidencias se realizarán en el sistema Gestión de Proyectos y Seguimiento (GPS).1

<b>Nombre Hito *</b>	<input type="text"/>
<b>Fecha Inicio *</b>	<input type="text" value="dd/mm/yyyy"/>
<b>Fecha Fin *</b>	<input type="text" value="dd/mm/yyyy"/>
<b>Descripción</b>	<input type="text" value=""/>

0 / 3000 caracteres

**+ Agregar Hito**

Nombre Hito	Fecha Inicio	Fecha Fin	% Avance	Evidencias	Opciones
-------------	--------------	-----------	----------	------------	----------

En la sección “Hitos” debe señalar aquellos hechos que permitan el seguimiento y evidencia de logro de las diversas etapas de su PID. Para esto, tenga en consideración la sección 2.6.1. Planificación de etapas y actividades Tome en consideración que a partir de estos hitos deberá subir sus evidencias de cumplimiento a la plataforma GPS.

Nombre del hito, fecha de realización y descripción de la evidencia\* que se entregará para seguimiento, como por ejemplo:  
Primera reunión de seguimiento  
Evidencia: Acta de reunión.  
Ejecución feria estudiantil.  
Evidencia: Fotografías.

\*Otras evidencias también pueden ser: material audiovisual, material didáctico, encuestas, evidencias de cierres, u otras dependiendo del hito.

# PASOS PARA LA CONSTRUCCIÓN DEL PROYECTO EN PLATAFORMA

**Código Proyecto:** 123456789 **Nombre Proyecto:** Implementación de Unas para la Actividad Curricular Inicial - Librerías Comunicativas **Periodo:** 2023-2024

- Participantes
- Público Objetivo
- Horario
- Unidad de Apoyo
- Expositores
- Académicos Co-Participantes
- Etapas y Metodologías
- Requisitos de Admisión
- Documentos
- Hitos
- Resumen

Una vez registrado el hito y enviado el proyecto. El seguimiento, porcentajes de avances y registro de evidencias se realizarán en el sistema Gestión de Proyectos y Seguimiento (GPS).1

**Nombre Hito \***

**Fecha Inicio \***  **Fecha Fin \***

**Descripción**

0 / 3000 caracteres

**+ Agregar Hito**

Nombre Hito	Fecha Inicio	Fecha Fin	% Avance	Evidencias	Opciones
Primera reunión seguimiento	07/08/2023	15/09/2023		0	
segunda reunión seguimiento	18/09/2023	27/10/2023		0	
Entrega primer informe	30/10/2023	30/10/2023		0	
Tercera reunión seguimiento	30/10/2023	08/12/2023		0	
Entrega informe final	29/12/2023	29/12/2023		0	
Coloquio de innovación docente	08/01/2024	12/01/2024		0	

Ejemplo de cómo podría quedar



# PASOS PARA LA CONSTRUCCIÓN DEL PROYECTO EN PLATAFORMA

Módulo Docente

Código Proyecto: PD00604-23    Nombre Proyecto: Reduccionamiento en línea para la Actividad Curricular Habilidades Laborales Comunicacionales    Periodo: 19/09/2023 - 21/07/2023

Participantes    Público Objetivo    Horario    Unidad de Apoyo    Expositores    Académicos Co-Participantes    Etapas y Metodologías

Requisitos de Admisión    Documentos    Hitos    **Resumen**

Desea finalizar la confección del proyecto?  
Reduccionamiento en línea para la Actividad Curricular Habilidades Laborales Comunicacionales

**Finalizar**

Cerrar

Al completar todas las secciones, en el apartado resumen podrá finalizar la confección de su proyecto

Una vez pinche sobre "Finalizar", el proyecto será enviado para su aprobación

Módulo Docente

Código Proyecto: PD00604-23    Nombre Proyecto: Proyecto Innovación Docente UID    Periodo: 02/09/2023 - 30/11/2023

Participantes    Público Objetivo    Horario    Unidad de Apoyo    Expositores    Académicos Co-Participantes    Etapas y Metodologías

Requisitos de Admisión    Documentos    Hitos    **Resumen**

Desea finalizar la confección del proyecto?  
Proyecto Innovación Docente UID

Proyecto enviado correctamente

Procesando...

Cerrar

# FLUJO DE PROYECTOS UNAP

Luego de finalizar el proceso de diseño de su proyecto, este entrará en tramitación hacia las unidades respectivas. Para ver su nivel de avance, puede pinchar en “Ver Flujo Docente”, el cual es representado con un símbolo de tuerca.

Proyectos Seguimiento Proyectos Proyectos en Gedo Log

Texto a buscar [Crear Nuevo Proyecto](#)

Mis Proyectos Filtrar por año: 2023

Mostrar 10 registros Buscar:

Código Proyecto	Nombre Proyecto	Tipo Proyecto	Estado	Módulos	Opciones
PC00123-23	Acción de Innovación en Docencia (Iniciativa de Innovación en Docencia - Comunicaciones)	DOCENTE	En tramitación	1	[Icono de tuerca]
PC00123-23	Proyecto Innovación Docente (PID)	DOCENTE	En tramitación	2	[Icono de tuerca]
PC00123-23	Acción de Innovación en Docencia (Iniciativa de Innovación en Docencia - Comunicaciones)	DOCENTE	En tramitación	2	[Icono de tuerca]

Mostrando registros del 1 al 3 de un total de 3 registros

Anterior 1 Siguiente

# FLUJO DE PROYECTOS UNAP

Diagrama de Flujo - PD01263-23

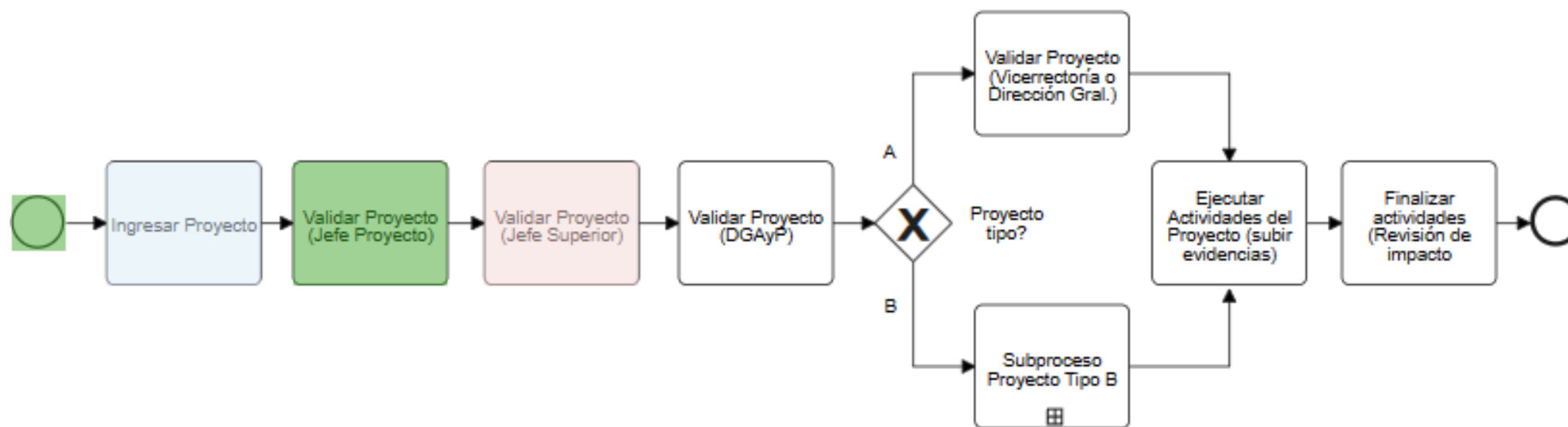

De esta forma, se desplegará el diagrama de flujo que le permitirá conocer en que etapa de revisión se encuentra su proyecto, a fin de poder dar seguimiento del proceso

N°	Etapa	Encargado(a)	Notificación	Inicio	Término	Duración
0	Inicio		Evento Inicial	25/10/2023 10:17:35	25/10/2023 10:17:35	0 seg.
1	Ingresar Proyecto		Firma del confeccionante	25/10/2023 10:17:35	25/10/2023 10:17:38	3 seg.
2	Validar Proyecto (Jefe Proyecto)		Firma automatica responsable	25/10/2023 10:17:38	25/10/2023 10:17:41	3 seg.
3	Validar Proyecto (Jefe Superior)			25/10/2023 10:17:41	31/10/2023 10:29:32	3 días, 0 hrs., 11 min. y 51 seg.
4	Ingresar Proyecto			21/10/2023		42 días, 0 hrs., 59

Cerrar



Dudas o consultas sobre el presente material, escribir al correo electrónico:  
[innovaciondocente@unap.cl](mailto:innovaciondocente@unap.cl)

Problemas con el acceso a la Plataforma Proyectos UNAP, comunicarse con:  
[mesadeservicios@unap.cl](mailto:mesadeservicios@unap.cl)

